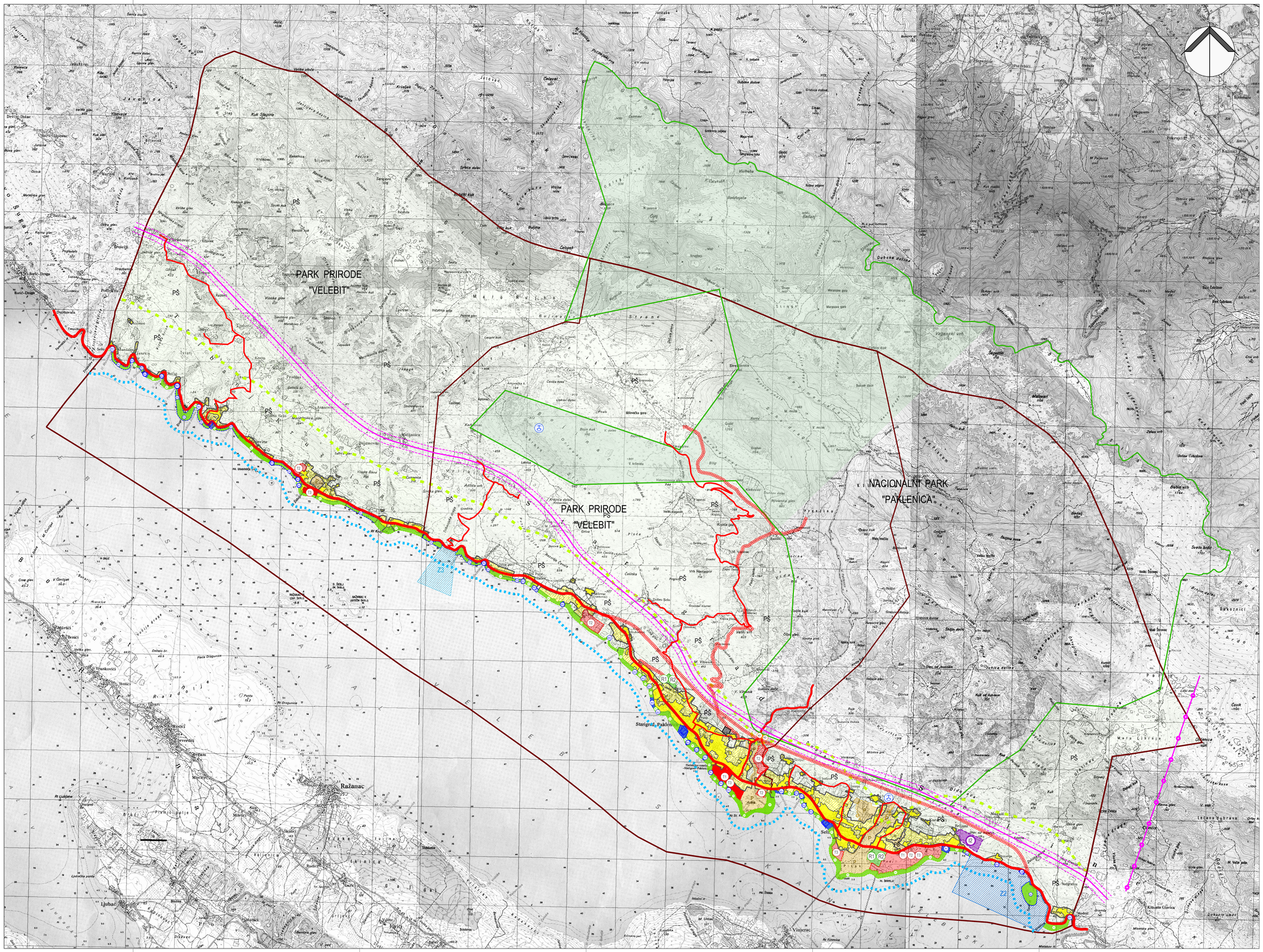

OPĆINA STARIGRAD

PROSTORNI PLAN UREĐENJA OPĆINE STARIGRAD

IZMJENE I DOPUNE 2020. GODINE

KORIŠTENJE I NAMJENA POVRŠINA

mjerilo 1:25000

KAZALO

0. GRANICE:

0.1. Teritorijalne granice
- Administrativna granica općine
- Administrativna granica naselja

0.2. Ostale granice
- Zaštitni obalni pojas - 1000 m
- Zaštitni obalni pojas - 300 m u more

1. PROSTORI/POVRŠINE ZA RAZVOJ I UREĐENJE

1.1. Razvoj i uređenje prostora/površina naselja
- Izgrađeni dio građevinskog područja naselja
- Neizgrađeni dio građevinskog područja naselja
- Uređena morska plaža
- Prirodna morska plaža

1.2. Razvoj i uređenje prostora/površina izvan naselja

Gospodarska namjena:
- K1 — Poslovna namjena: (uslužna - K1, komunalno-servisna - K3)
- T1 T2 T3 — Ugostiteljsko turistička namjena: (hotel - T1, turističko naselje - T2, kamp - T3)
- I2 — Proizvodna namjena: (pretežito zanatska - I2)
- post. plan. — Uređena plaža
- Prirodna plaža

Športsko-rekreacijska namjena
- R1 post. plan. — Šport i rekreacija: (Šport - R1, rekreacija - R2)

Poljoprivredne i šumske površine
- P — Poljoprivredno tlo isključivo osnovne namjene
- PŠ — Ostalo poljoprivredno tlo, šume i šumsko zemljište
- Groblje

Marikultura
- Z2 — Zona uzgoja školjaka - zona Z2
- Z3 — Zona ograničenog oblika marikulture (Z3)

2. PROMET

2.1. Cestovni promet
- Državna cesta
- Županijska cesta
- Lokalna cesta
- Novoplanirana trasa (koridor) prometnice
- Pruga velike propusne moći (potencijalna)
- Žičara panoramska (planirana)

2.2. Pomorski promet
- Morska luka otovorena za javni promet (luka lokalnog značaja) (post.)
- Komunalni vez (izdvojeni dio luke otvorene za javni promet)(planirani)
- Luka marikultura (izdvojeni dio luke otvorene za javni promet) (planirana)
- Privezište u zoni ugostiteljsko-turističke namjene (planirano)

2.3. Zračni promet
- Heliodrom (planirani)

3. PODRUČJA PRIMJENE POSEBNIH MJERA UREĐENJA I ZAŠTITE

3.1. Područja posebnih uvjeta korištenja
- Područje Nacionalnog Parka "Paklenica"
- Područje Parka Prirode "Velebit"

PRIJEDLOG

Županija: ZADARSKA	
Općina: STARIGRAD	
Naziv prostornog plana: IZMJENE I DOPUNE PPUO STARIGRAD	
Naziv kartografskog prikaza: KORIŠTENJE I NAMJENA POVRŠINA	
Broj kartografskog prikaza: 1	Mjerilo kartografskog prikaza: 1:25 000
Odluka o izradi prostornog plana: "SL. GLASNIK ZADARSKE ŽUPANIJE" br.08/19	Odluka predstavničkog tijela o donošenju plana: "SL. GLASNIK ZADARSKE ŽUPANIJE" br.
Javna rasprava (datum objave): "Zadarski list", 2019. godine	Javni uvid održan: od: do:
Pečat tijela odgovornog za provođenje javne rasprave:	Odgovorna osoba za provođenje javne rasprave: Marin Čavić dipl.oec.
Suglasnost za Plan prema Članku 108. Zakona o prostornom uređenju (NN br.153/13, 65/17, 114/18, 39/19, 98/19)	
Broj suglasnosti: Klasa: Ur. broj: datum: godine	
Pravna osoba/tijelo koje je izradilo plan: BLOCK-PROJEKT d.o.o. za arhitekturu i prostorno planiranje, Ul. Kralja Tvrtka 3, 23000 ZADAR	
Pečat pravne osobe/tijela koje je izradilo plan:	Odgovorna osoba: Željko Predovan, dipl. ing. arh.
Odgovorni voditelj: Željko Predovan, dipl. ing. arh.	
Stručni tim u izradi plana: 1. Željko Predovan, dipl. ing. arh. 2. Stephen Tony Brčić, dipl. ing. upp. 3. Ivan Sutlović, dipl. ing. el. 4. Jure Grbić, dipl. ing. građ.	
Pečat predstavničkog tijela:	Predsjednik predstavničkog tijela: Marko Marasović, dipl. ing. građ
Istovjetnost ovog prostornog plana s izvornikom ovjerava: (ime, prezime i potpis)	Pečat nadležnog tijela:

Ul.Kralja Tvrtka 3, 23000 ZADAR
BLOCK-PROJEKT d.o.o.
za arhitekturu i prostorno planiranje
Ul. Kralja Tvrtka 3, 23000 Zadar
tel: 023 492 080
fax: 023 492 088
e-mail: block-projekt@optinet.hr